

STATO ATTUALE
PIANTA PIANO TERRA
1:100

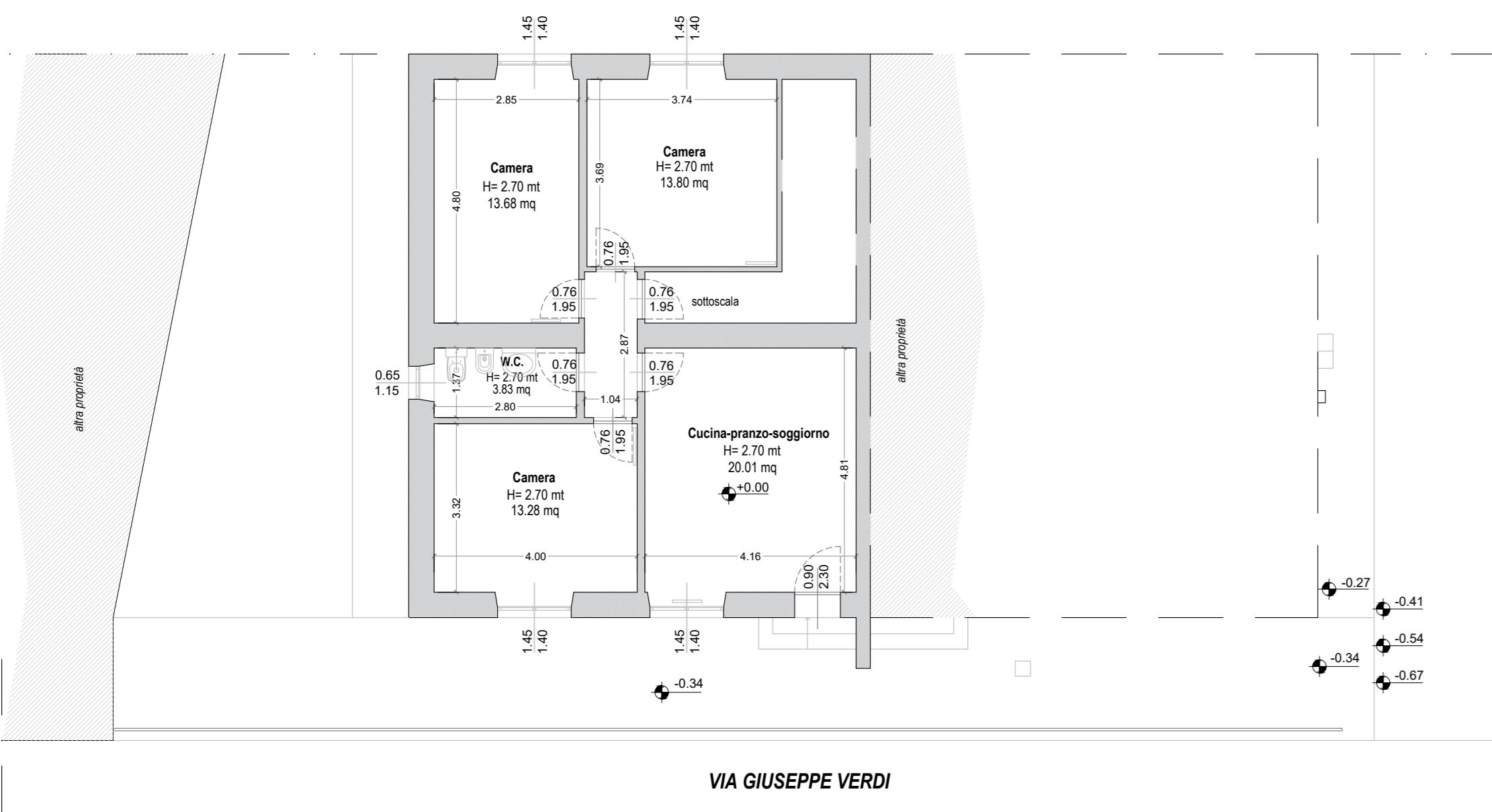

VIA GIUSEPPE VERDI

STATO DI PROGETTO
PIANTA PIANO TERRA
1:100

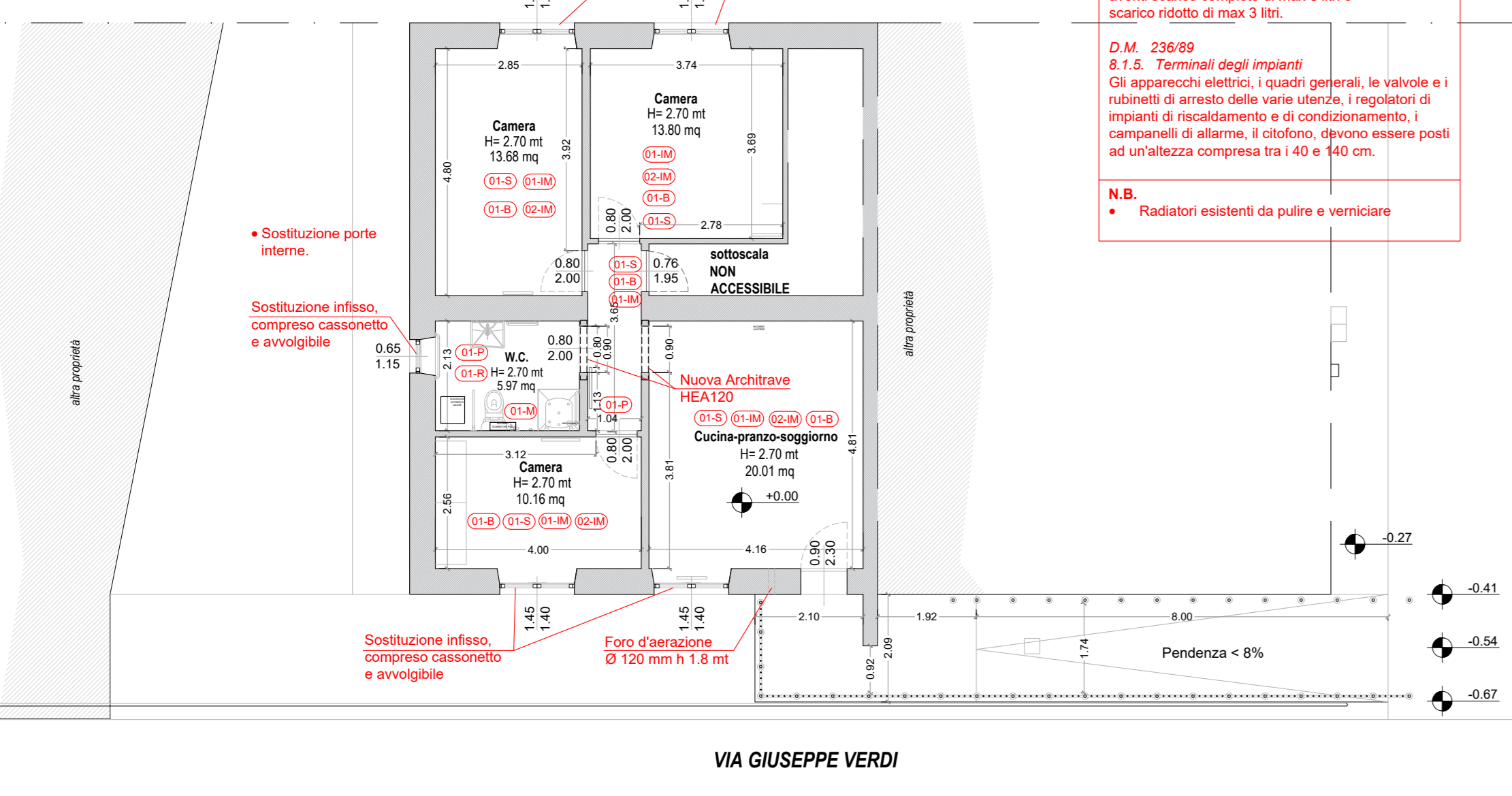

VIA GIUSEPPE VERDI

N.B. Puntir 2.3.9 CAM
• Ristrutturata a basso consumo energetico:
- Lavandri, lavati, box 6 litri.
- Doccia 8 litri.
• Apparecchi sanitari con cassette a doppio scarico
aventi scarico completo di max 4 litri e
scarico ridotto di max 3 litri.
D.M. 236/99
6.1.5. Terminali degli impianti
Gli apparecchi elettrici, i quadri generali, le valvole e i
terminali di arresto delle linee idriche, i regolatori di
impianti di riscaldamento e di condizionamento, i
componenti di allarme, il bidone, devono essere posti
ad un'altezza compresa tra i 40 e 140 cm.
N.B.
• Radiatori esistenti da pulire e verniciare

N.B. Sostituzione porte interne.
Valutare al momento dello smontaggio dell'infisso
interno la possibilità di poter nuovi infissi senza
nessuna demolizione di mazzette.

STATO SOVRAPPOSTO
PIANTA PIANO TERRA
1:100

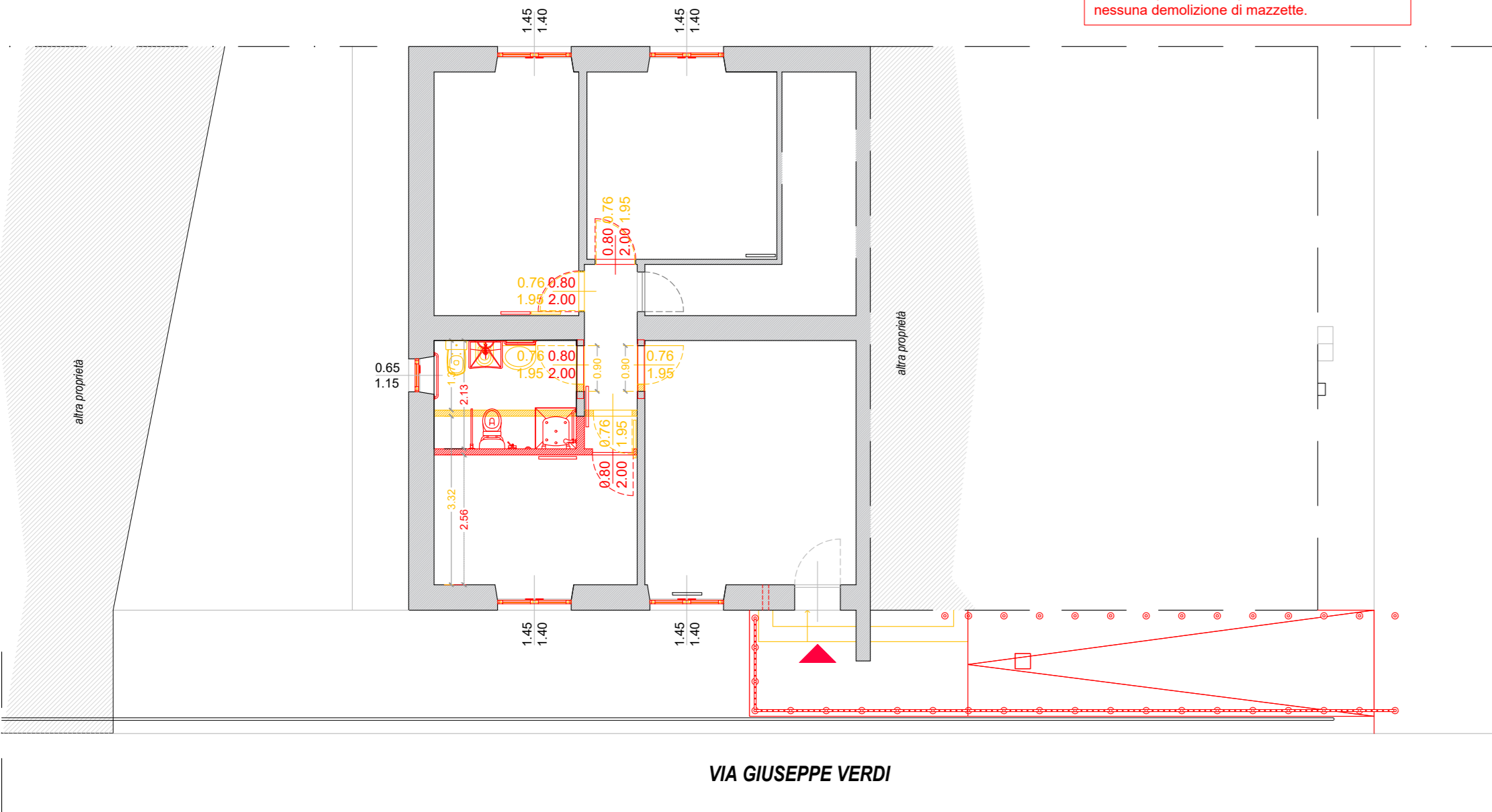

VIA GIUSEPPE VERDI

ABACO INFISSI DA SOSTITUIRE
PIANTA PIANO TERRA
1:100

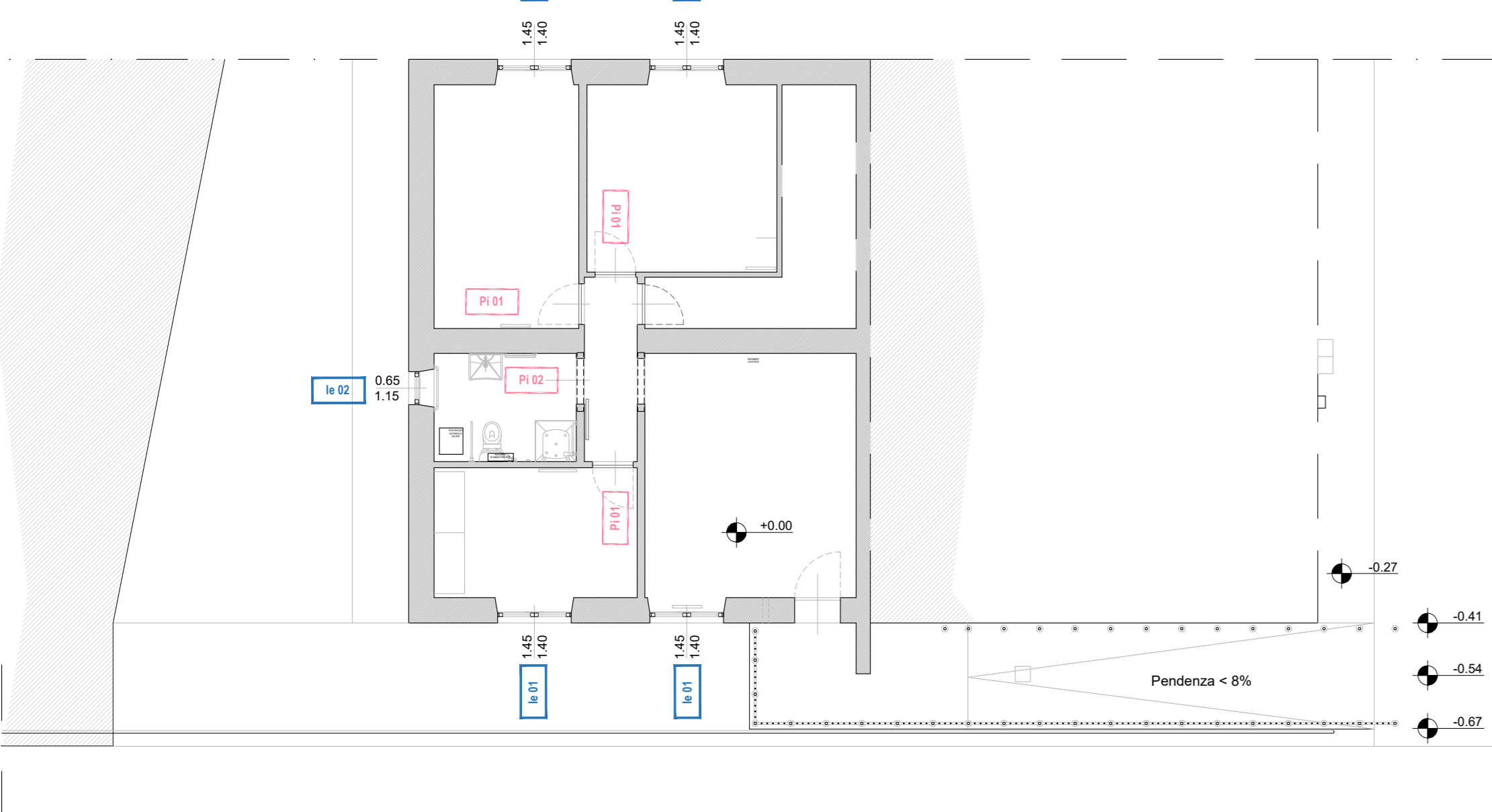

STATO ATTUALE
PROSPETTO FRONTALE VIA G. VERDI
1:100



STATO DI PROGETTO
PROSPETTO FRONTALE VIA G. VERDI
1:100



STATO SOVRAPPOSTO
PROSPETTO FRONTALE VIA G. VERDI
1:100



STATO ATTUALE
SEZIONE AA'
1:100



STATO DI PROGETTO
SEZIONE AA'
1:100

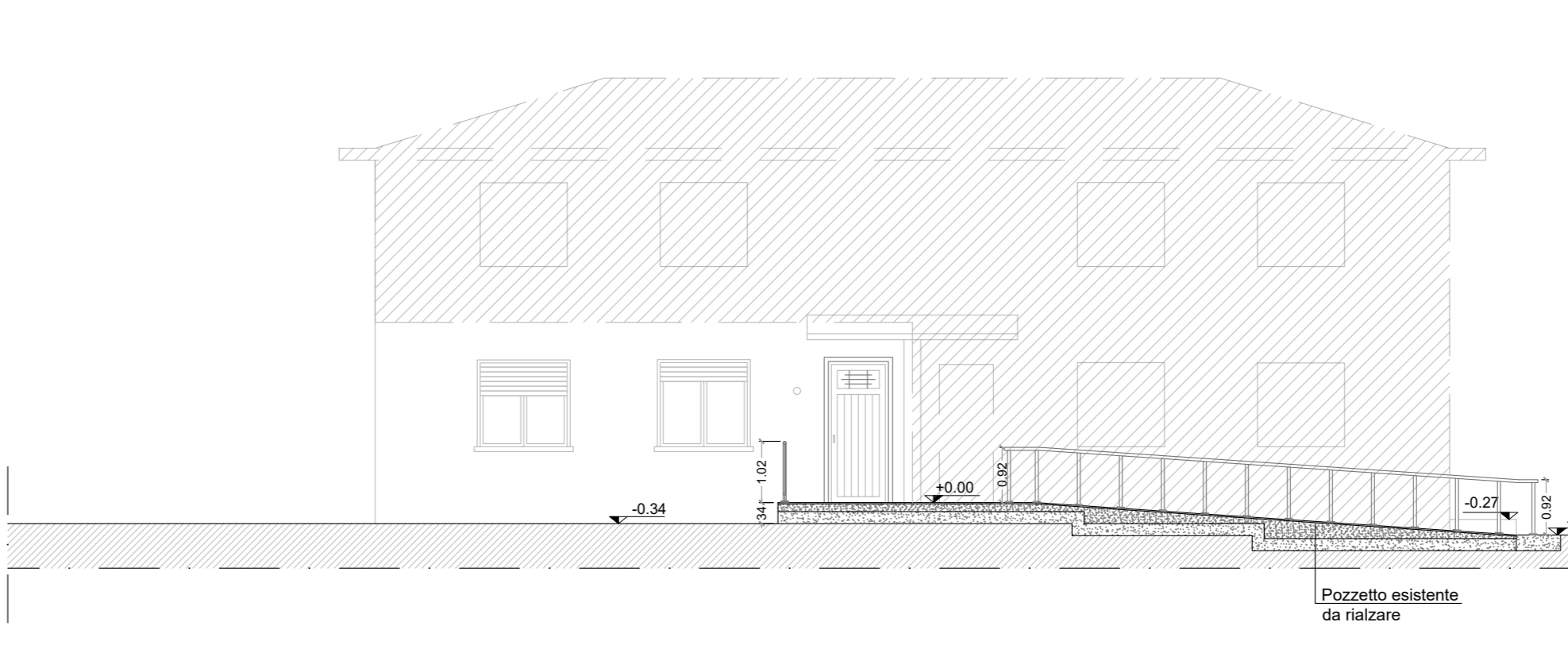

STATO SOVRAPPOSTO
SEZIONE AA'
1:100

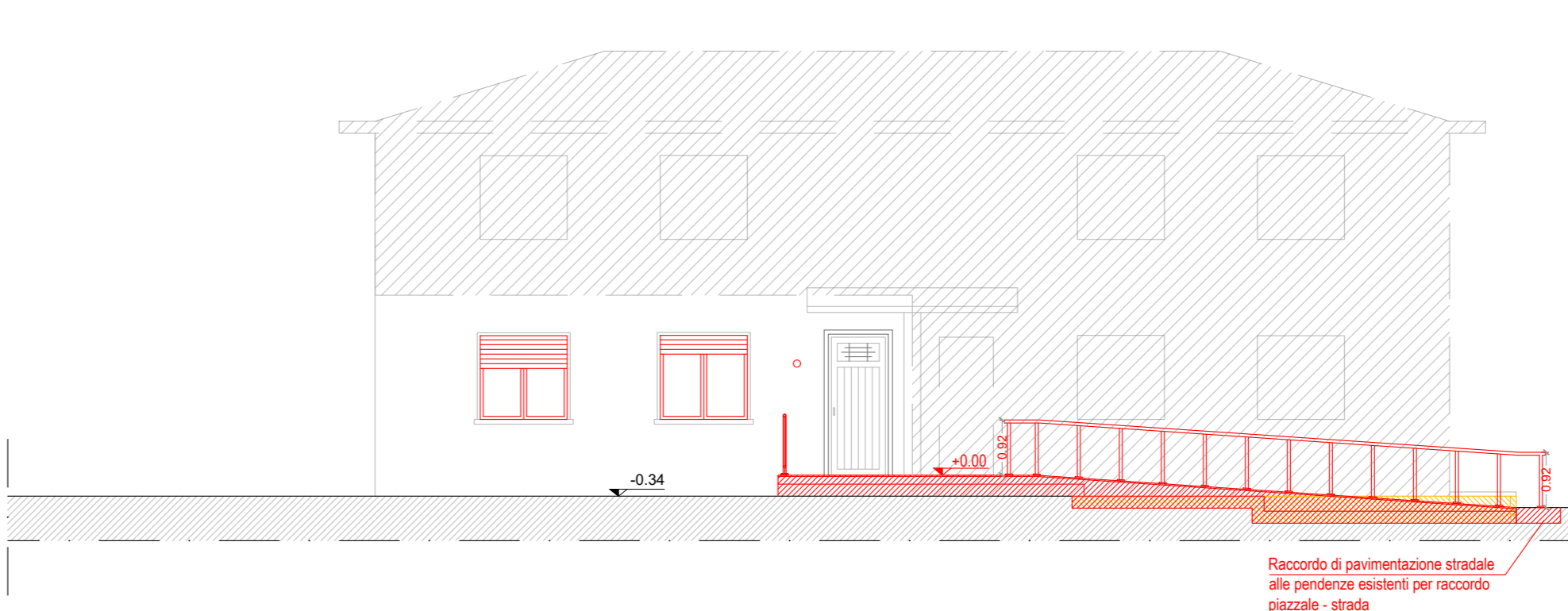

INQUADRAMENTO
ESTRATTO DALLA CTR
1:2000

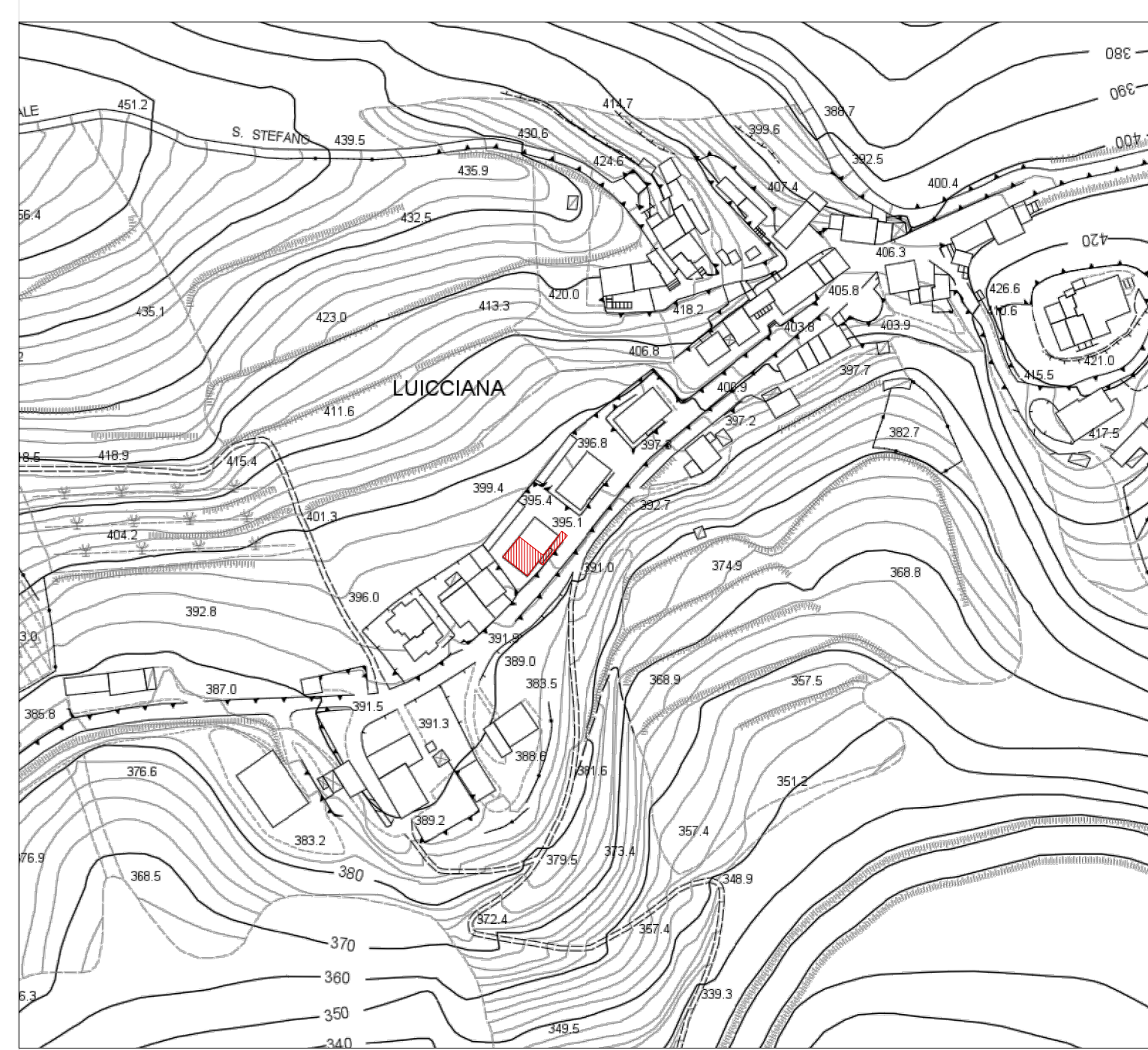

LEGENDA

Localizzazione immobile oggetto di intervento

KEYPLAN
STATO ATTUALE
1:200

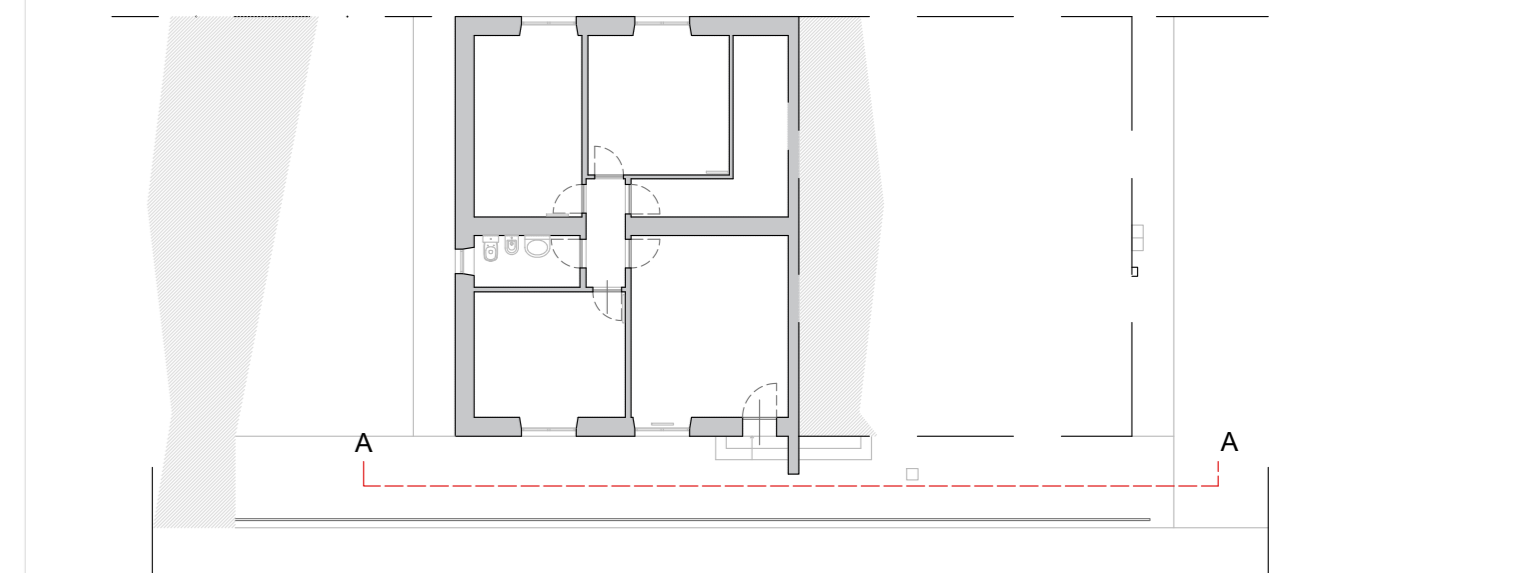

STATO DI PROGETTO
PIANTA CON INDICAZIONE ARREDI
1:100

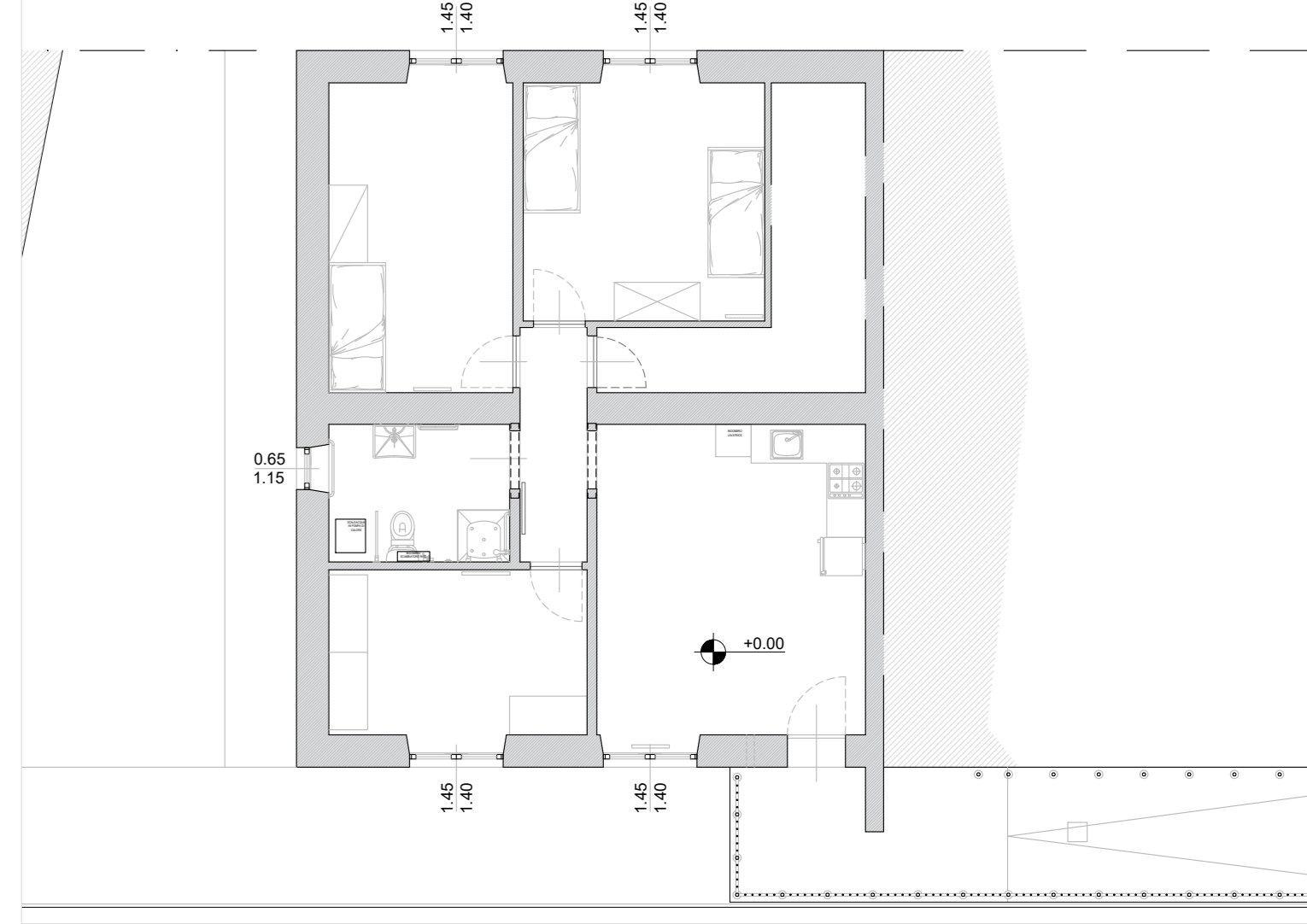

LEGENDA

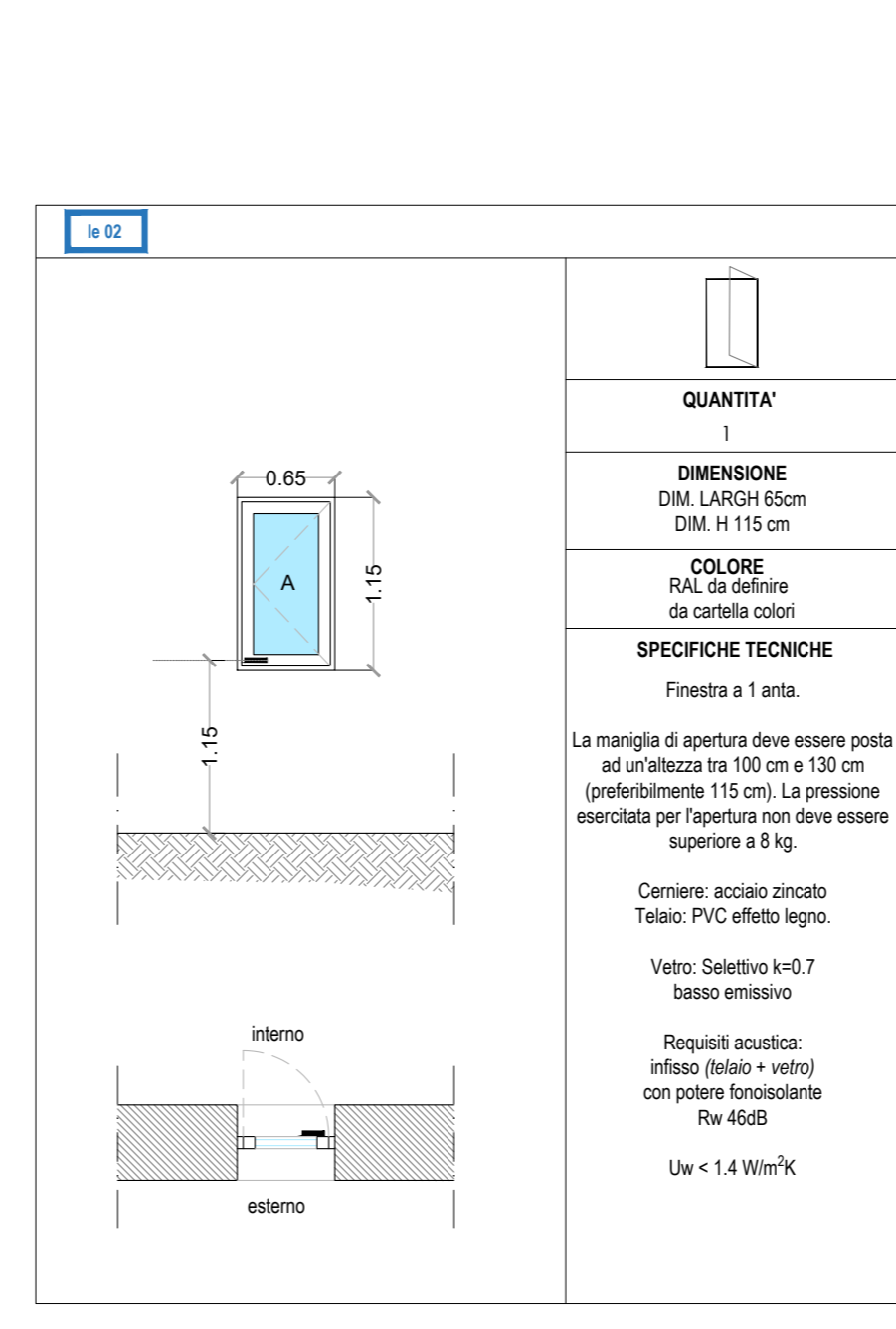
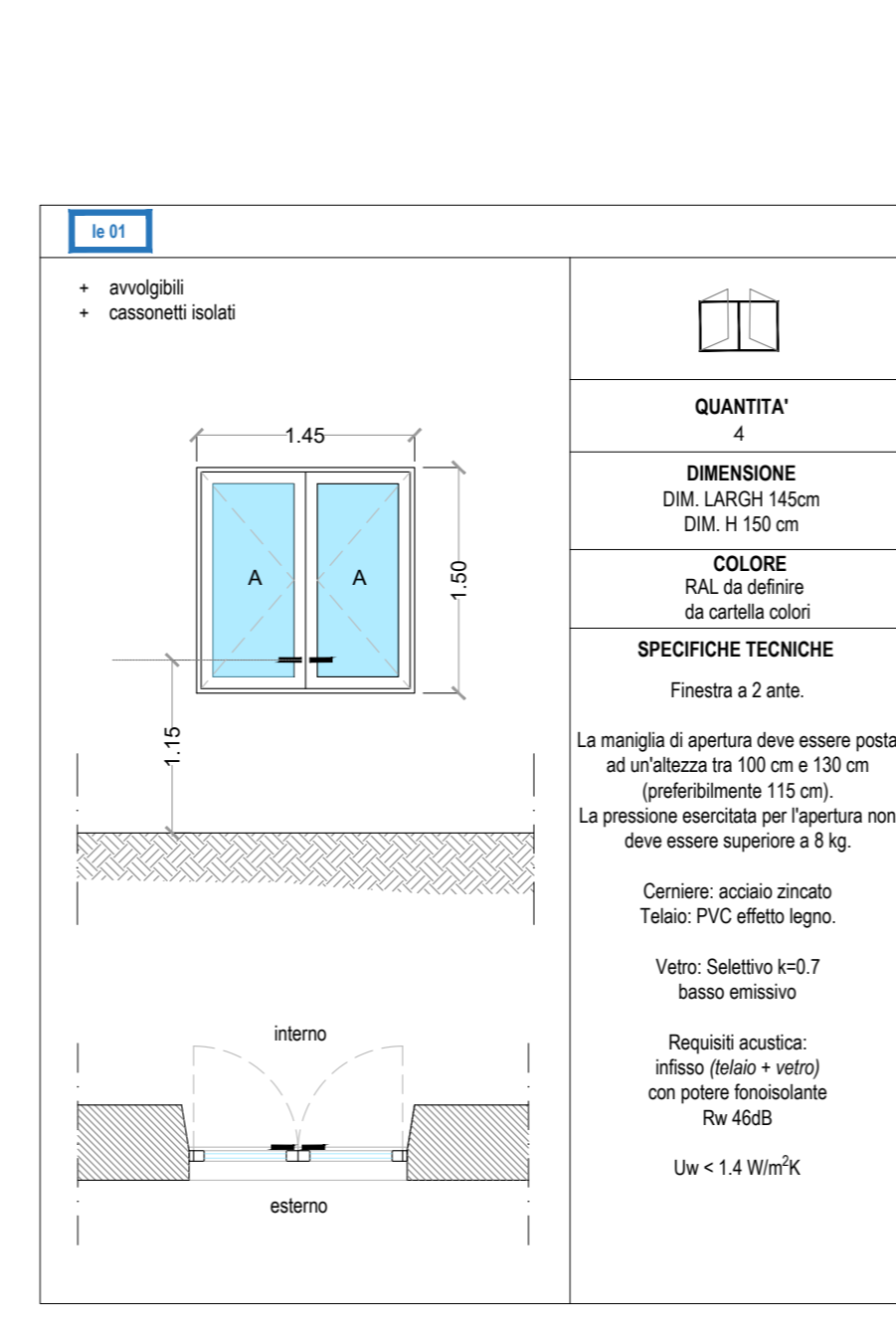
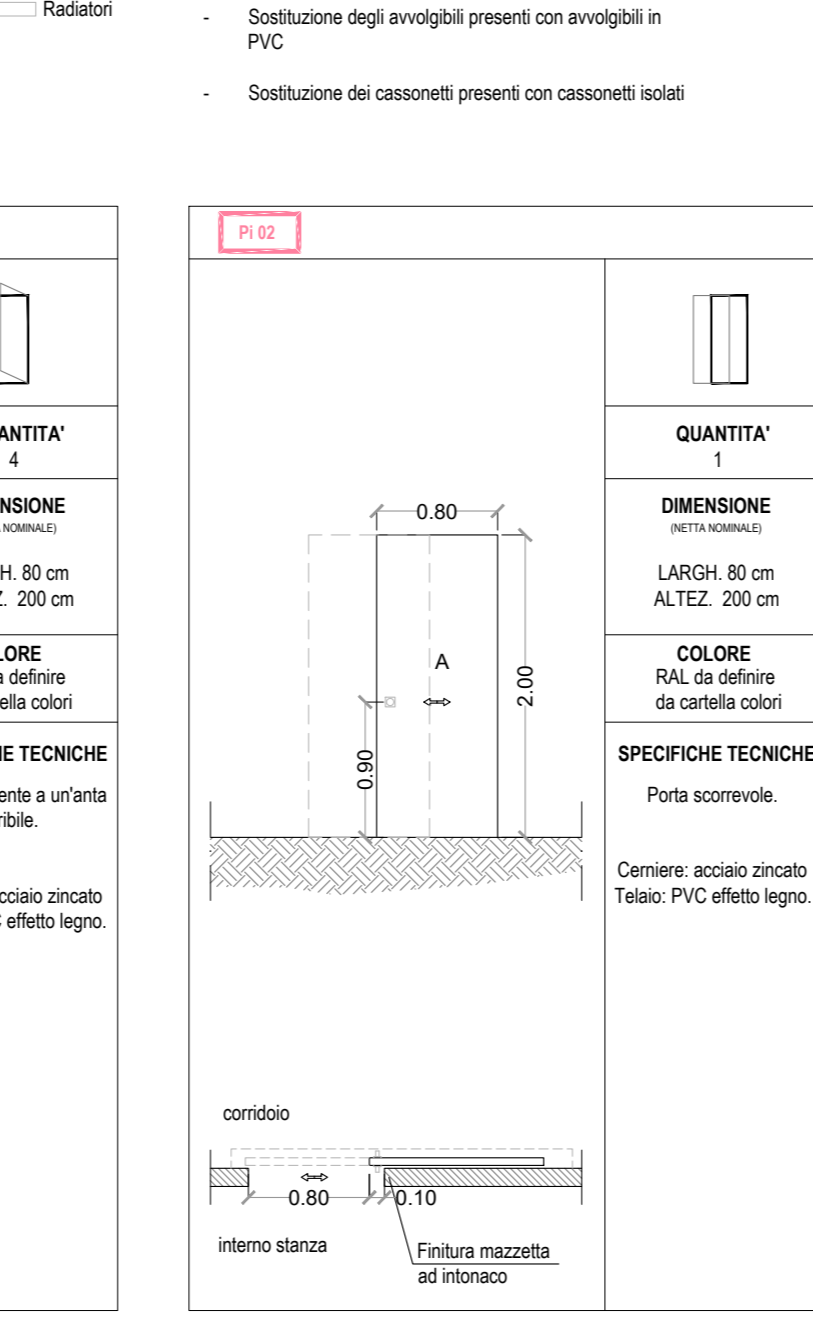
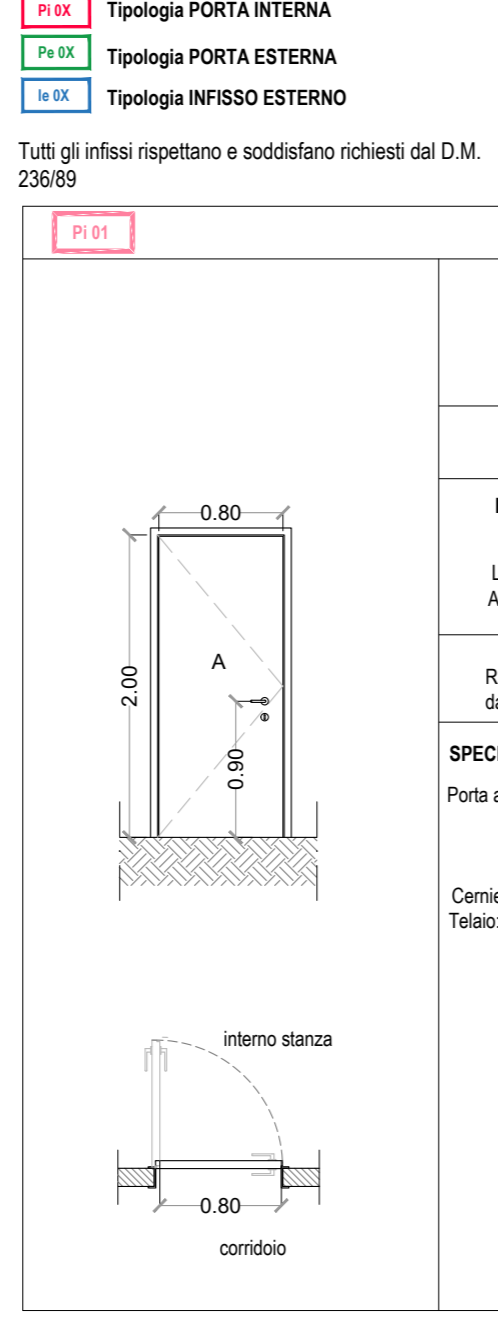

NOTA:
• Sostituzione degli avvolgibili presenti con avvolgibili in PVC
• Sostituzione dei cassonetti presenti con cassonetti isolati

ABACO INTERVENTI

ABACO INTERVENTI SOFFITTI		ABACO MURATURE NUOVE	
Codice	Pacchetto stratigrafico	Codice	Pacchetto stratigrafico
01-S	Verniciatura a due mani previa stuccatura, spolveratura e trattamento Antimuffa	01-M	Parete in mattoni forati sp. 10 cm con infianco su i due lati, rasante e uniformemente trattamento antimuffa e verniciatura a calce
02-S	Ripresa di intonaco		
03-S	Battitura intonaco esistente, rifacimento di intonaco	ABACO RIVESTIMENTI	
ABACO INTERVENTI PARETI		Codice	Pacchetto stratigrafico
Codice	Pacchetto stratigrafico	01-R	Rivestimento Gres porcellanato Sp. 10 mm H. 2000 mm
01-IM	Demolizione intonaco esistente fino a quota 1 m da terra con realizzazione di nuovo intonaco antiumidità/antiruggine Vello uniformante e rasante e Verniciatura a 2 mani	02-R	Ripresa di Rivestimento esistente Gres porcellanato
02-IM	Uniformemente/trasante e Verniciatura a due mani previa stuccatura, spolveratura e trattamento Antimuffa da 1 m di altezza	ABACO FINITURE	
03-IM	Verniciatura a due mani previa stuccatura, spolveratura e trattamento antimuffa	Codice	Pacchetto stratigrafico
04-IM	Riprese di intonaco	01-B	Battiscopa in legno
		ABACO INTERVENTI PAVIMENTI	
Codice	Pacchetto stratigrafico	Codice	Pacchetto stratigrafico
01-P	Nuova Pavimentazione in monocottura Sp. 10 mm	02-P	Ripresa di alcune mattonelle esistenti con sostituzione puntuale con mattonello in Gres

OPEN INGEGNERIA

COMMESSA / DATA: 23044 / 04/03/2024

TITOLO PROGETTO: INTERVENTI PNRR - MISSIONE 5 AZIONE 2. "AUTONOMIA DISABILITA'". VIA G. VERDI N.48, CANTAGALLO. AUTONOMIA DISABILITA'

PROGETTO: OPEN INGEGNERIA s.r.l. - SOCIETA' BENEFIT

OGGETTO: INQUADRAMENTO - STATO ATTUALE - PROGETTO - SOVRAPPOSTO - ABACO INFISSI

SCALA: 1:100

COMMITTENTE: Edilizia Pubblica Pratese S.p.A.

Arch. Marzia de Marzi

Responsabile Unico del Progetto: Ing. Giulia Bordina

CONSEGNE: 1 - MAGGIO 2024, 2 - LUGLIO 2024, 3 - , 4 -

REVISORI: A - MAGGIO 2024, B - , C - , D -